

UNA COMARCA: LA VEGA BAJA. BREVE DIAGNÓSTICO TERRITORIAL.



ÍNDICE

1.	Introducción.....	4
2.	Entorno humano.....	4
	• Población de la comarca.....	4
	• Evolución de la población.....	5
	• Perspectivas de futuro de crecimiento de la población con base a cuatro indicadores:.....	6
3.	Entorno natural.....	7
	• Espacios naturales.....	7
	• Red Natura 2000.....	9
	• Superficie forestal.....	9
	• Tipo de suelo.....	12
	• Árboles monumentales.....	13
	• Usos del suelo.....	14
4.	Eje económico.....	15
	• Sectores económicos.....	15
	• Trabajadores según sector de actividad y sexo.....	15
	• Concentración de empresas agroalimentarias.....	16
5.	Entorno físico.....	17
	• Riesgo de inundación.....	17
	• Peligrosidad.....	17
	• Riesgo sísmico.....	20
	• Desertificación.....	20

FIGURAS

Figura 1. Representación de la comarca de la Vega Baja en la provincia de Alicante.....	4
Figura 2 Representación por sexo.....	4
Figura 3. Representación de la población por edad.....	4
Figura 4. Evolución de la población hasta 2019.....	5
Figura 5 Evolución de la población de la comarca de la Vega Baja según nacionalidad.	5
Figura 6. Crecimiento anual.....	6
Figura 7. Infraestructura verde de la Vega Baja.....	8
Figura 8. Clasificación de espacios de acuerdo a la Red Natura 2000.....	9
Figura 9. Terreno forestal de acuerdo al PATFOR.....	10
Figura 10. Vulnerabilidad de acuíferos.....	11
Figura 11. Litología.....	12
Figura 12. Árboles monumentales.....	13
Figura 13. Mapas de usos del suelo.....	14
Figura 14. Número de empresas según sector de actividad.....	15
Figura 15. Trabajadores según sector de actividad y sexo.....	15
Figura 16. Concentración de empresas agroalimentarias de la C.Valenciana.....	16
Figura 17. Estimaciones de superficie de cultivo. Año 2018.....	16
Figura 18. Riesgo de inundación.....	18
Figura 19. Peligro de inundación.....	19

TABLAS

Tabla 1. Espacios naturales en la comarca.....	7
--	---

1. Introducción

Este dossier pretende ser un documento de acompañamiento informativo para los asistentes a las sesiones de participación ciudadana. El documento se estructura en torno a cuatro ejes: entorno humano, natural, económico y físico con el propósito de incluir información básica sobre la comarca que ayude al diagnóstico ciudadano.

2. Entorno humano

- Población de la comarca

Caracterización de la población de la comarca en porcentaje respecto a la provincia, sexo, edad y evolución en base a los datos de población de instituto nacional de estadística.



Figura 1. Representación de la comarca de la Vega Baja en la provincia de Alicante
Figura 2. Representación por sexo



Figura 3. Representación de la población por edad en años
Fuente: INE. Padrón municipal. Cifras oficiales de población. 2019

- Evolución de la población

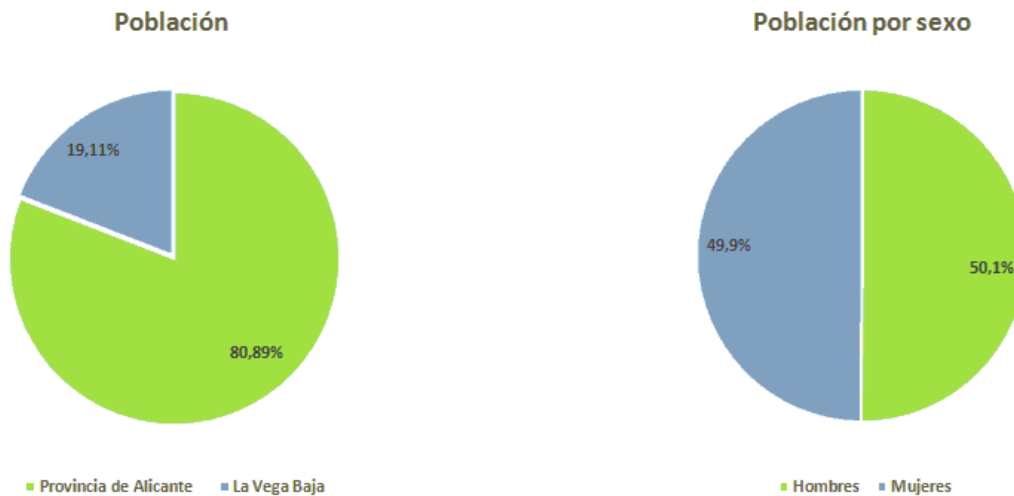

Figura 4. Evolución de la población hasta 2019

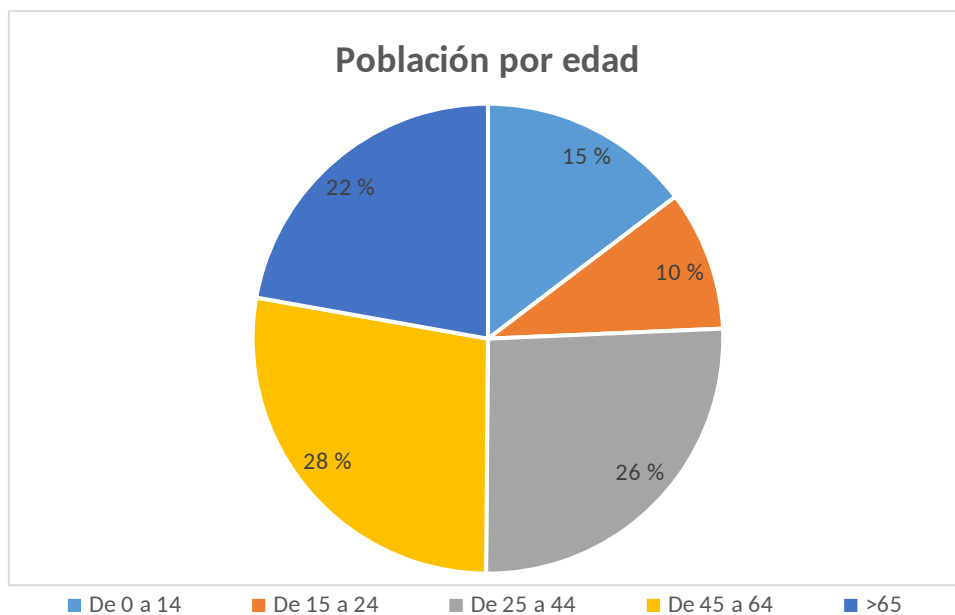

Figura 5. Población de la comarca de la Vega Baja según nacionalidad. Fuente: INE. Padrón municipal. Cifras oficiales de población. 2019

- **Perspectivas de futuro de crecimiento de la población con base a cuatro indicadores:**

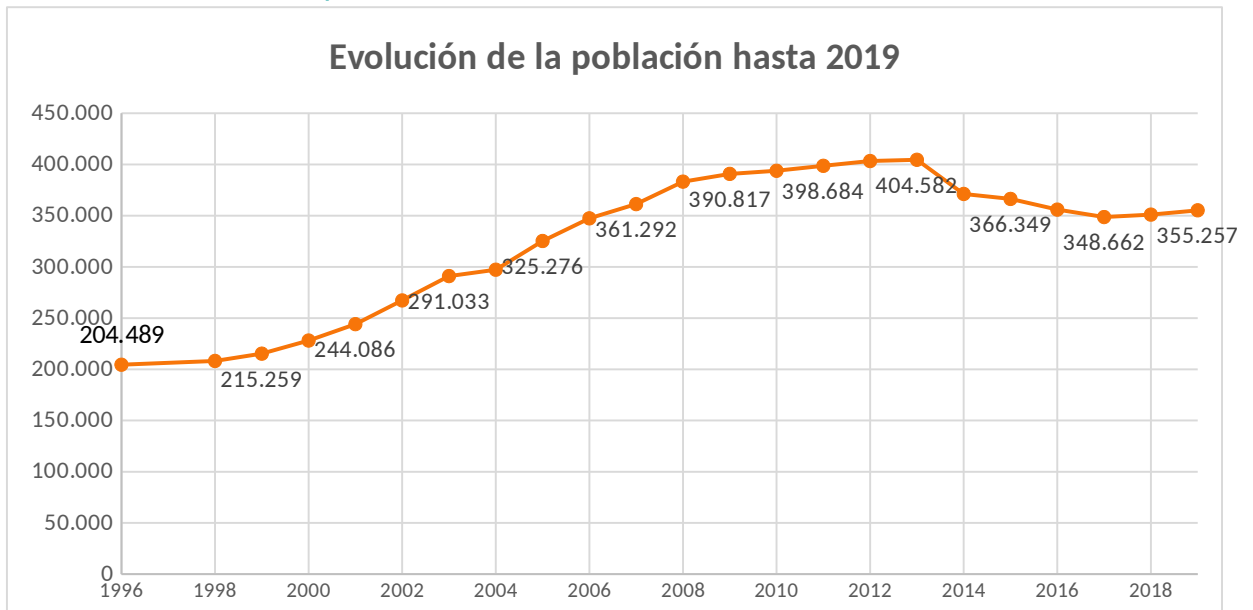
ETCV: Estrategia territorial de la Comunidad Valenciana

LPVE: Previsión de crecimiento a largo plazo planteado por el instituto valenciano de estadística

CRVE: Previsión de crecimiento a corto plazo planteado por el instituto valenciano de estadística

INE: Previsión de crecimiento por el instituto nacional de estadística



Figura 6. Crecimiento anual
Fuente: Borrador del plan de acción territorial de la Vega Baja

- **Densidad poblacional**

La densidad poblacional es el cociente entre el número de habitantes y la superficie de un determinado territorio. El valor para la comarca de la Vega Baja es de 371,13 habitantes/km², superando la media de la provincia de Alicante. La población es la oficial a 1 de enero de 2019.

- **Tasa de riesgo de pobreza**

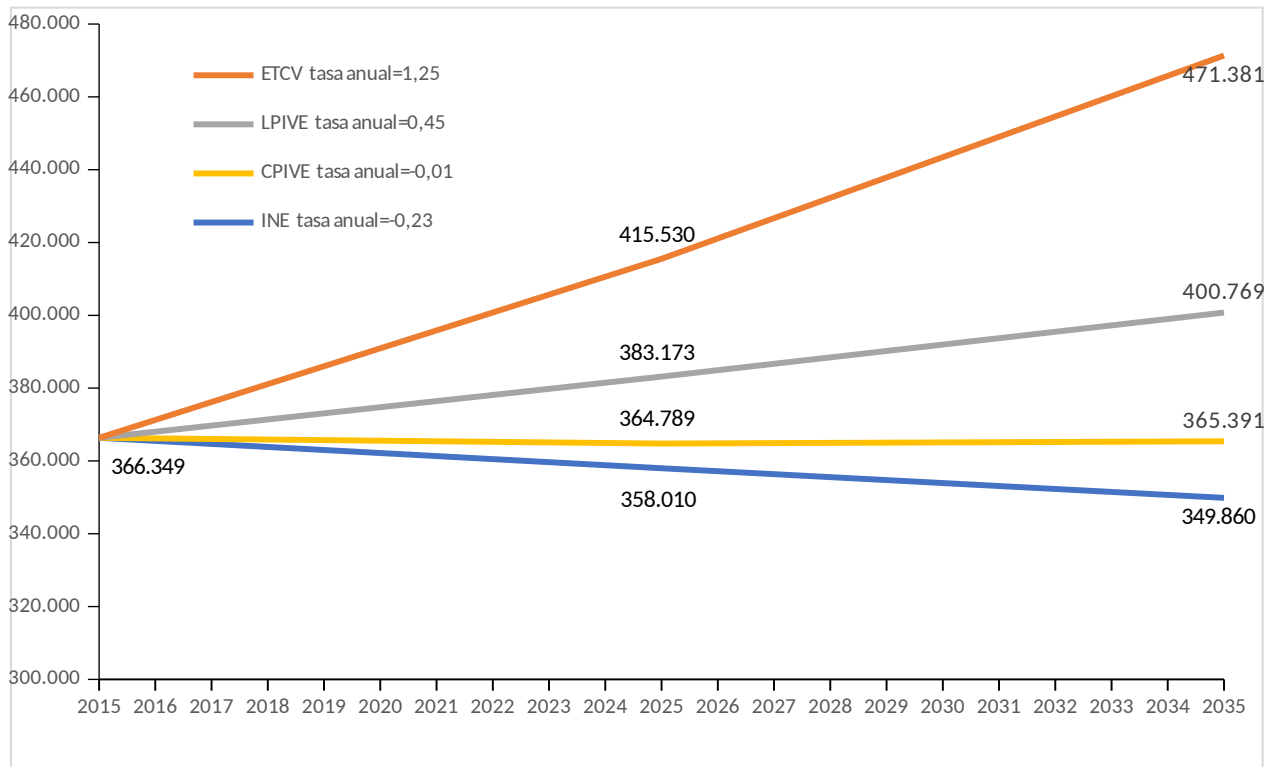
Tasa de riesgo de pobreza: En el año 2018, la tasa de riesgo de pobreza en la comarca era del 32,3 % de la comarca.

3. Entorno natural

- Espacios naturales

La Vega Baja tiene un total de 29 espacios naturales, destacando la presencia de cinco zonas húmedas dentro de la misma comarca. En cuanto al resto de figuras, destaca por mayor número la existencia de 17 microreservas de flora.

Capital Natural	Total	Parques naturales	Reservas naturales	Monumentos naturales	Paisajes protegidos	Parajes naturales municipales	Zonas húmedas	Cuevas	Reservas de fauna silvestre	Microrreservas de flora
Provincia de Alicante	206	9	-	0	7	16	20	28	11	115
La Vega Baja	29	1	-	0	1	4	5	1	0	17

Tabla 1. Espacios naturales en la comarca. Datos a 31-12-2019
Fuente: Portal Estadístico de la Generalitat Valenciana.

- **Infraestructura verde**

Red estratégicamente planificada de espacios naturales y seminaturales y otros elementos ambientales diseñada y gestionada para ofrecer una gama de servicios ecosistémicos: incluye espacios verdes o azules si se trata de espacios acuáticos y otros elementos físicos en áreas terrestres y marinas.



Figura 7. Infraestructura verde de la Vega Baja.
Fuente: Estrategia territorial de la Comunidad Valenciana.

- **Red Natura 2000**

La Red Natura 2000 es una red ecológica coherente compuesta por los lugares de importancia comunitaria, las zonas especiales de conservación y las zonas de especial protección para las aves, constituida con el objeto de garantizar el mantenimiento o, en su caso, el restablecimiento en un estado de conservación favorable de determinados tipos de hábitats naturales y de hábitats de especies

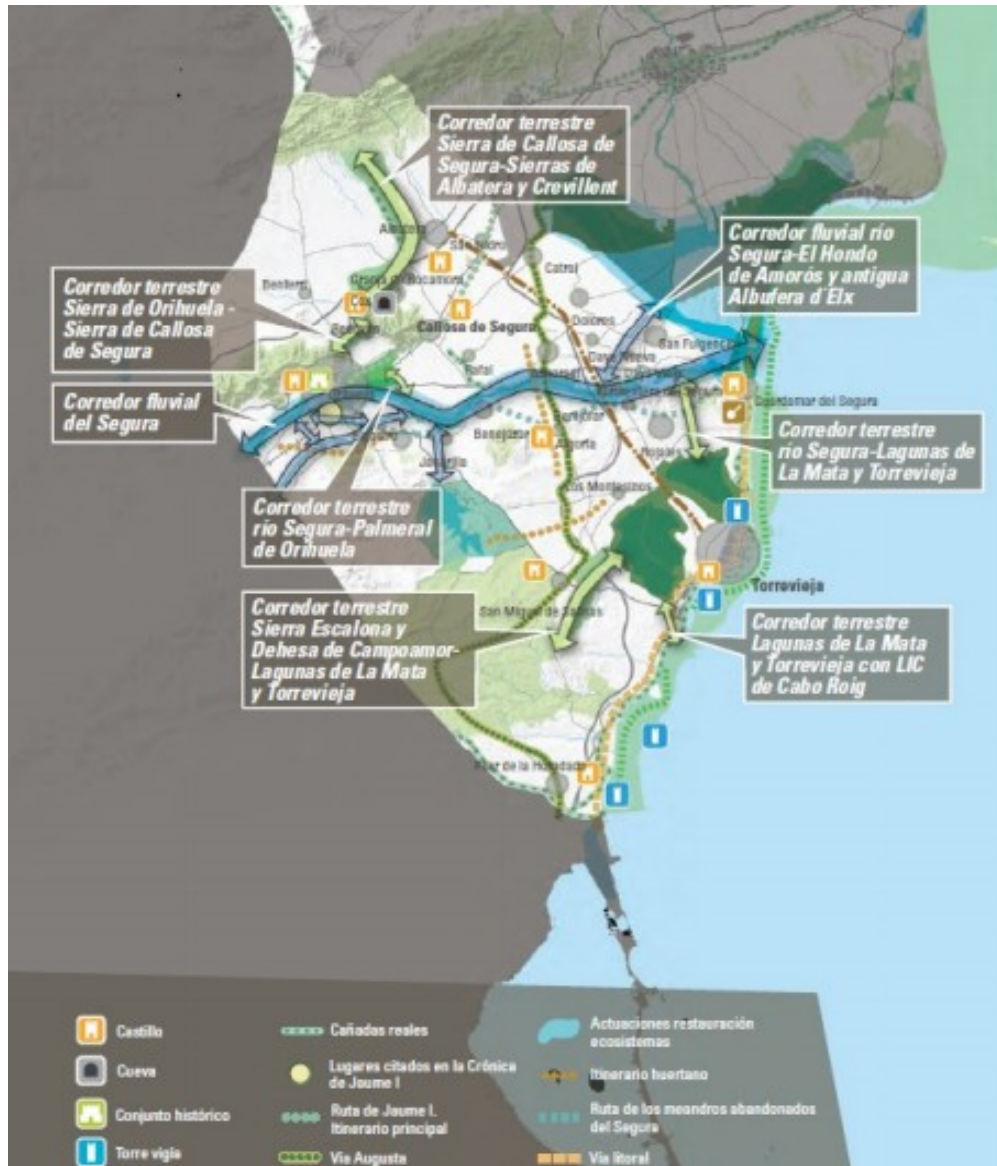

Figura 8. Clasificación de espacios de acuerdo a la Red Natura 2000. Datos a 31-12-2019
Fuente: Portal Estadístico de la Generalitat Valenciana.

- **Superficie forestal**

A continuación se muestra un mapa de suelo forestal correspondiente al Plan de Acción Territorial Forestal de la Comunidad Valenciana (PATFOR).

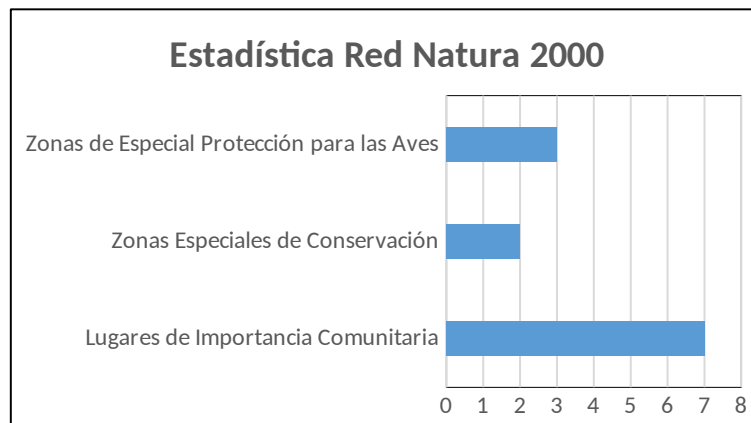

Figura 9. Terreno forestal de acuerdo al PATFOR



Figura 10. Vulnerabilidad de acuíferos

- Tipo de suelo

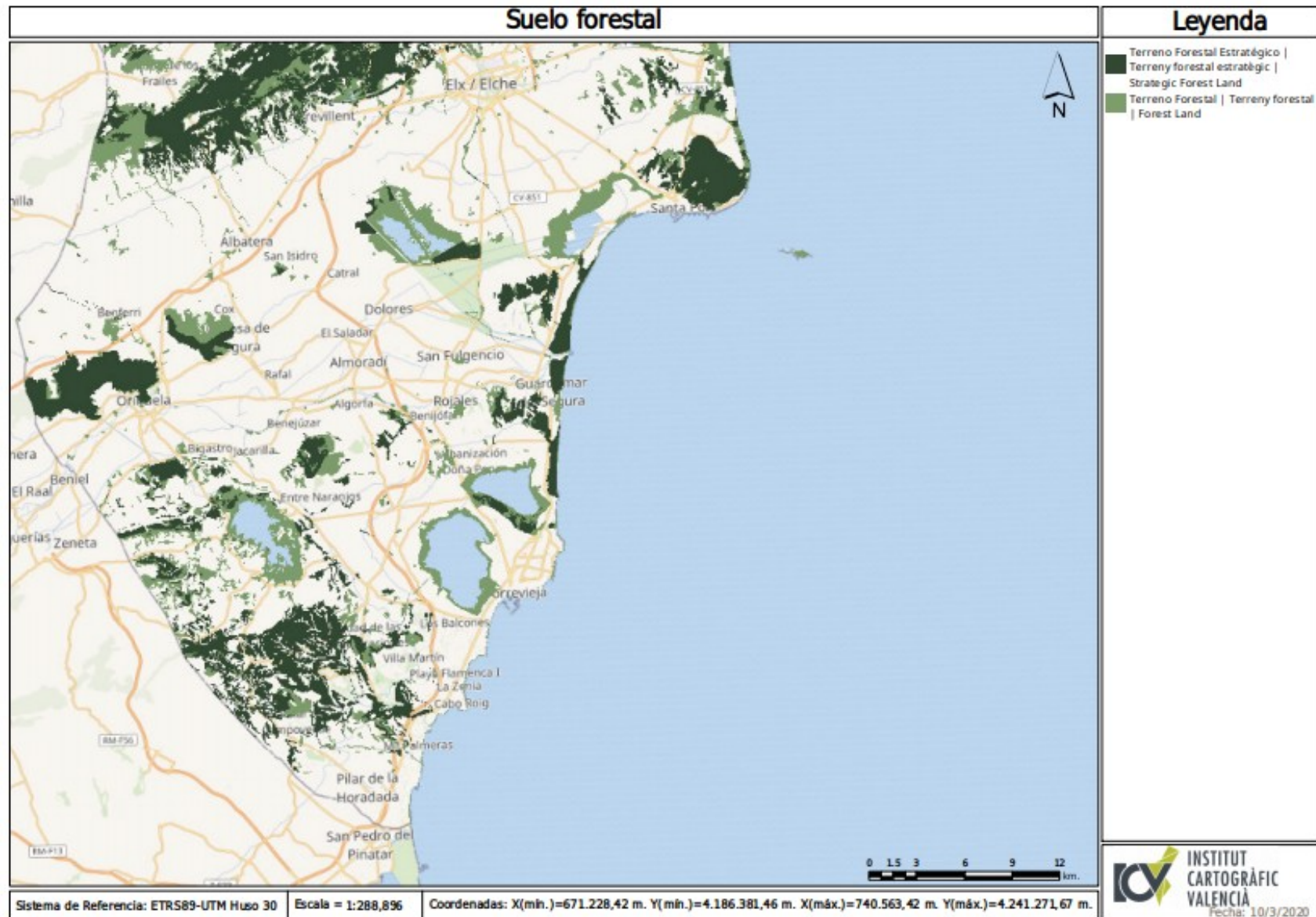

Figura 11. Litología

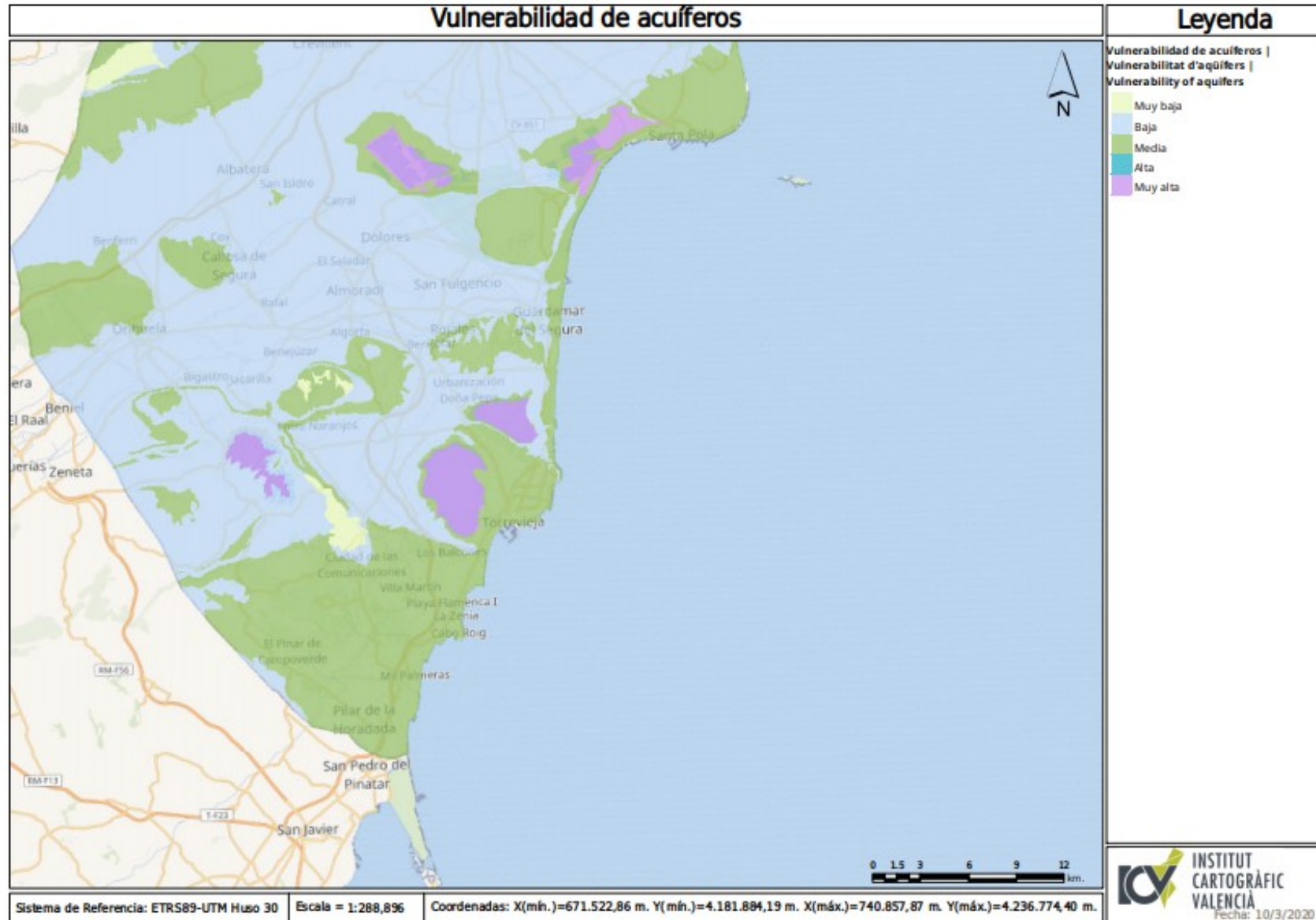
- Árboles monumentales

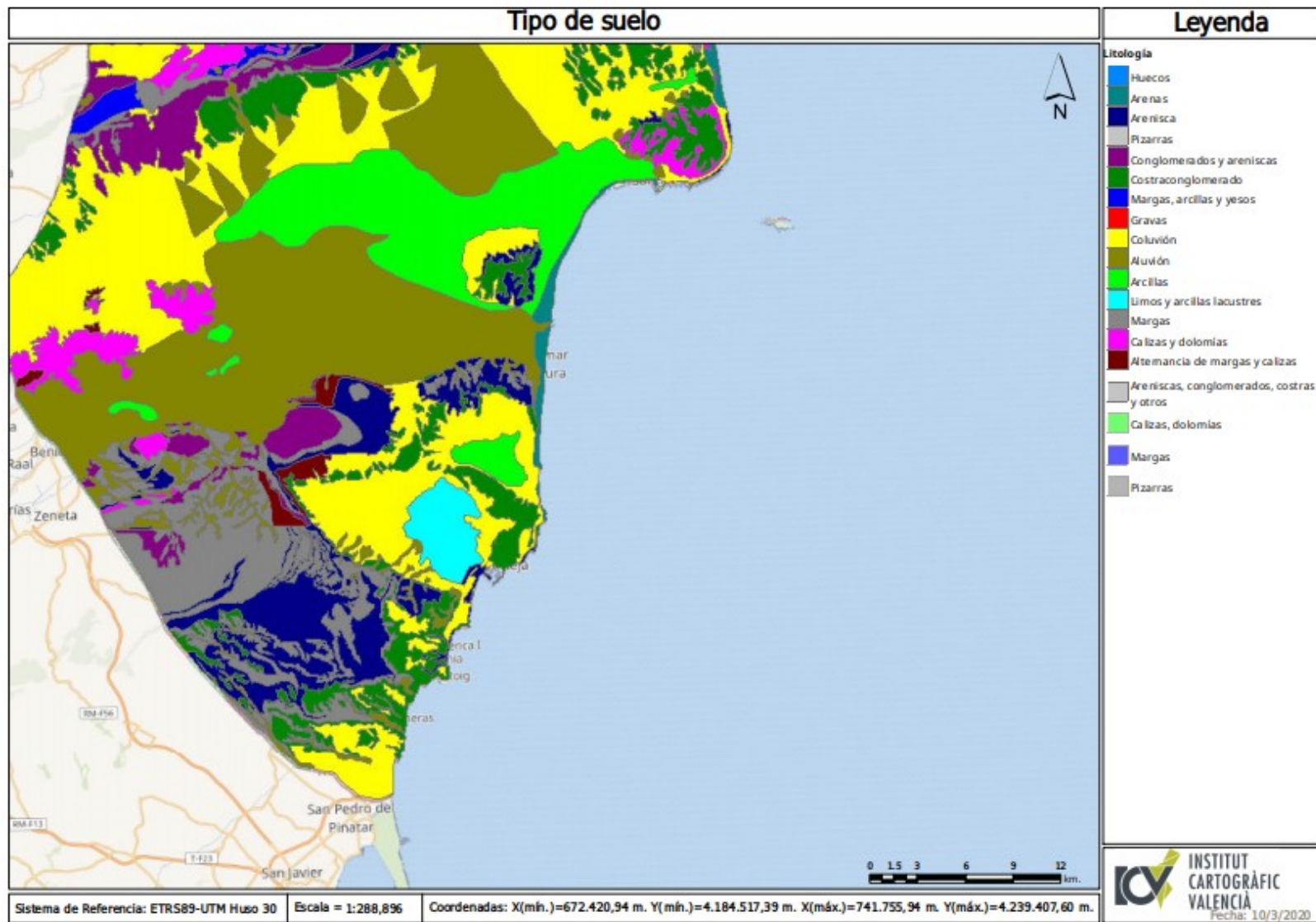

Figura 12. Árboles monumentales

- Usos del suelo

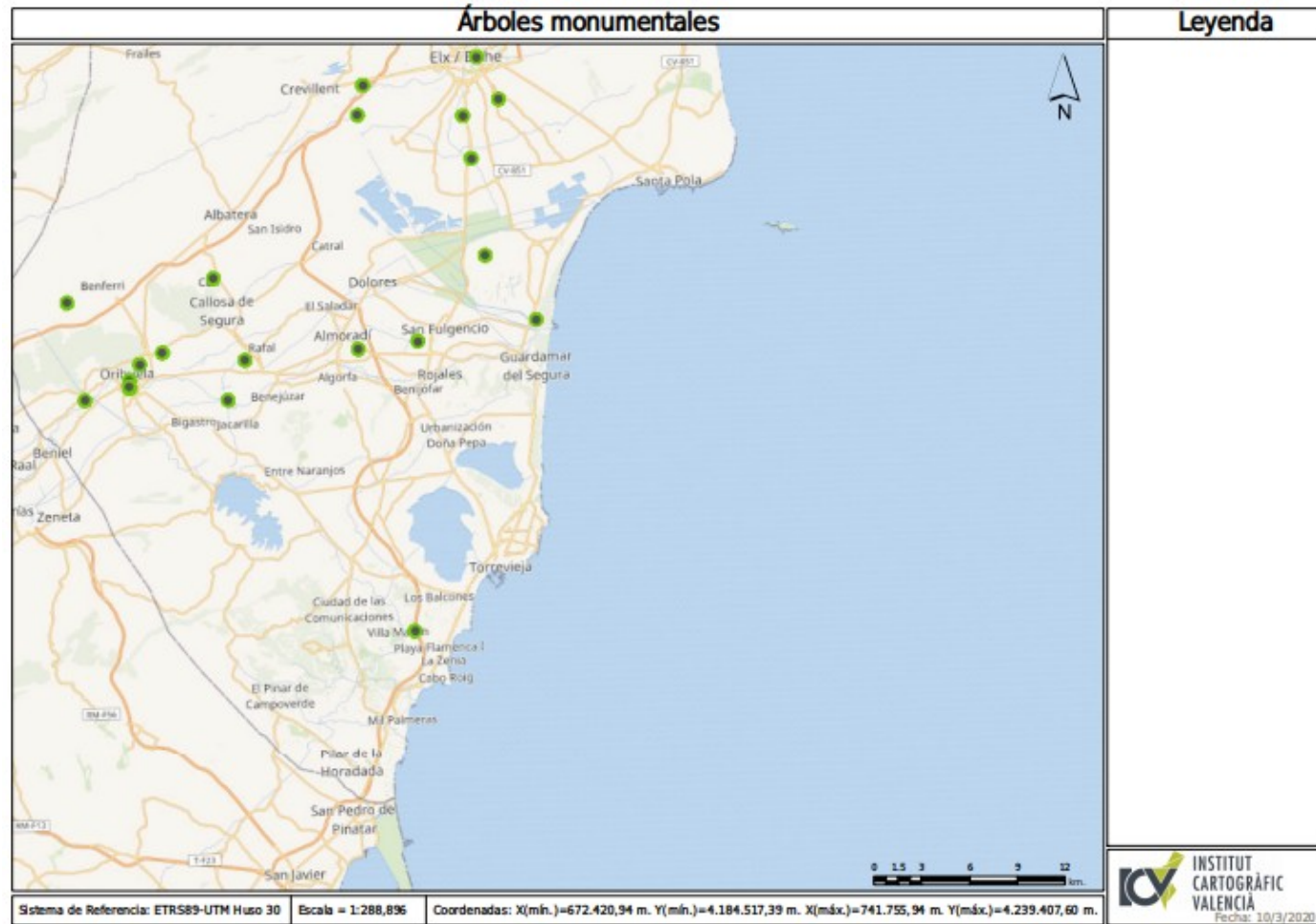

Figura 13. Mapas de usos del suelo

4. Eje económico

- Sectores económicos

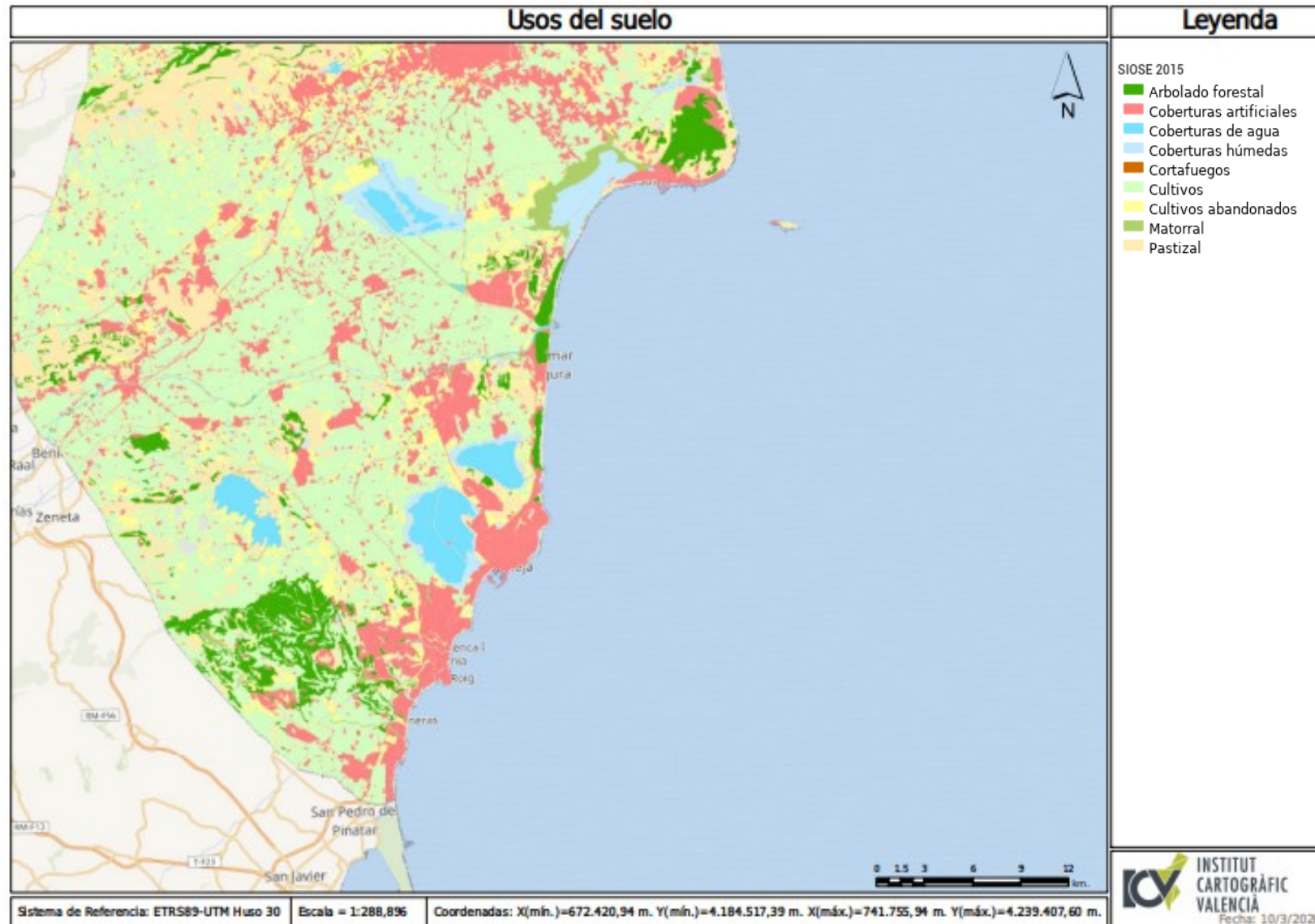

Figura 14. Número de empresas según sector de actividad
Fuente: Tesorería General de la Seguridad Social (TGSS) y Instituto Social de la Marina (ISM)

- Trabajadores según sector de actividad y sexo

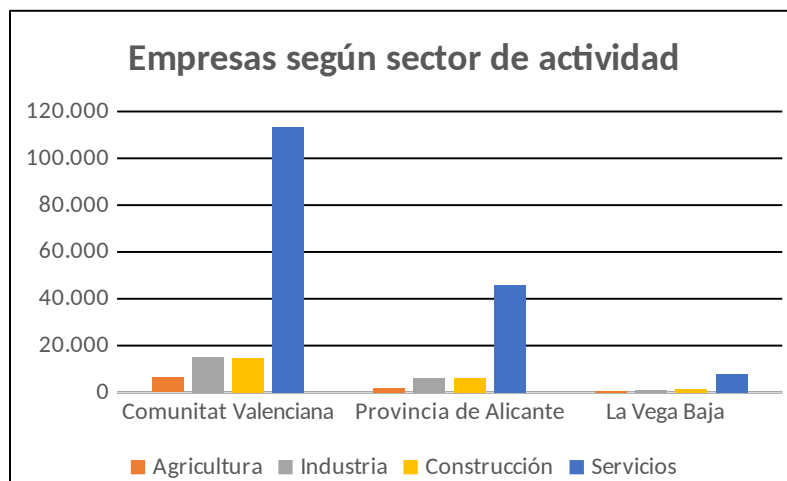

Figura 15. Trabajadores según sector de actividad y sexo
Fuente: Tesorería General de la Seguridad Social (TGSS) y Instituto Social de la Marina (ISM)

- Concentración de empresas agroalimentarias

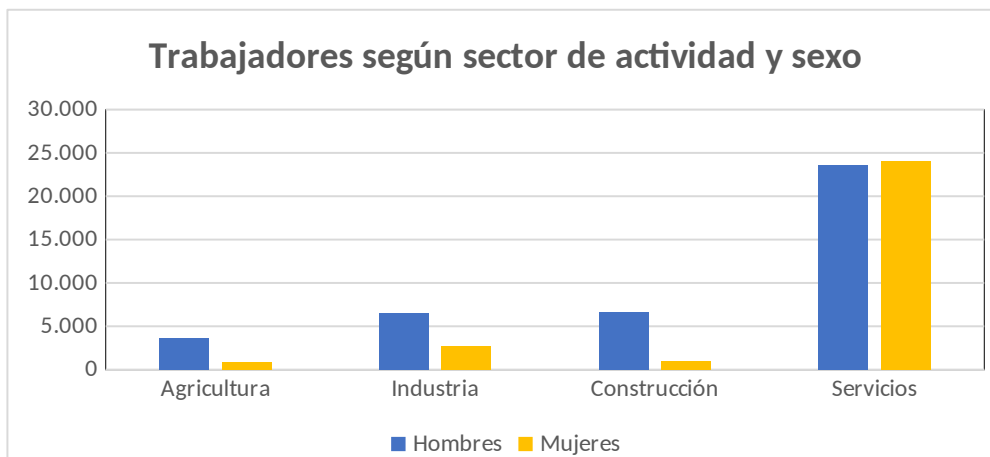

Figura 16. Concentración de empresas agroalimentarias de la Comunidad Valenciana
Fuente: Estrategia territorial de la Comunidad Valenciana

- Estimación de superficie de cultivo para el año 2018 en la comarca de la Vega Baja

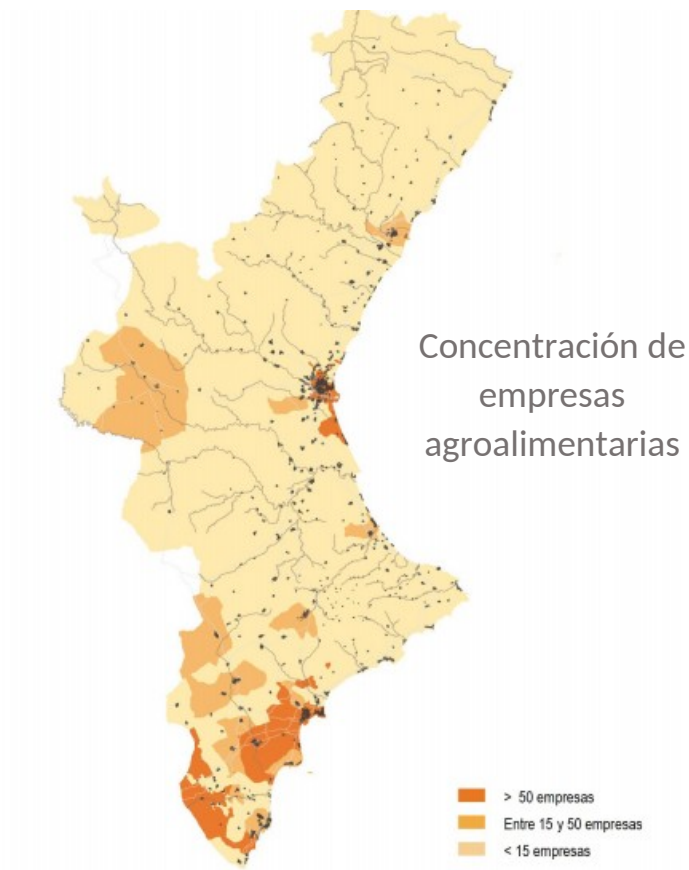

Figura 17. Estimaciones de superficie de cultivo (Ha. Año 2018)
Fuente: Conselleria d'Agricultura, Medi Ambient, Canvi Climàtic i Desenvolupament Rural

5. Entorno físico.

- **Riesgo de inundación**

El riesgo de inundación se define como la combinación de peligrosidad y vulnerabilidad. La peligrosidad evalúa la frecuencia y la magnitud con que se produce el fenómeno de inundación y la vulnerabilidad cuantifica la magnitud de los daños que se pueden producir y que están asociados al suceso de inundación. El PATRICOVA propone 5 niveles de riesgo de inundación; muy alto, alto, medio, bajo y muy bajo (ver leyenda).

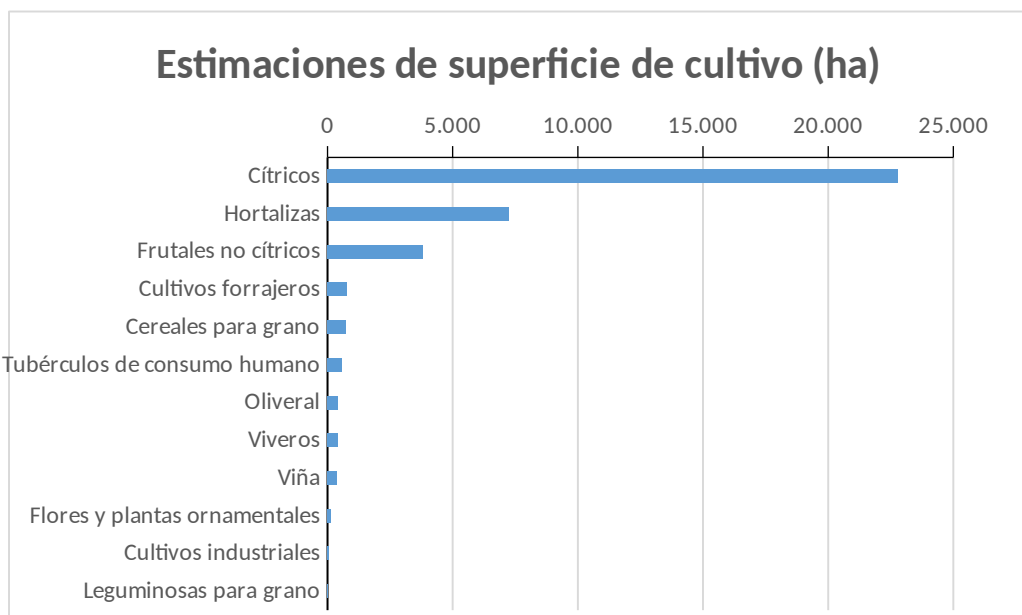
- **Peligrosidad**

Se establecen seis niveles de peligrosidad de inundación de origen hidrológico-hidráulico y un nivel geomorfológico (ver leyenda). Las zonas de peligrosidad de inundación son aquellas partes del territorio que tienen el mismo nivel de peligrosidad de inundación y se encuentran en una misma zona inundable.



Figura 18. Riesgo de inundación



Figura 19. Peligro de inundación

- **Riesgo sísmico**

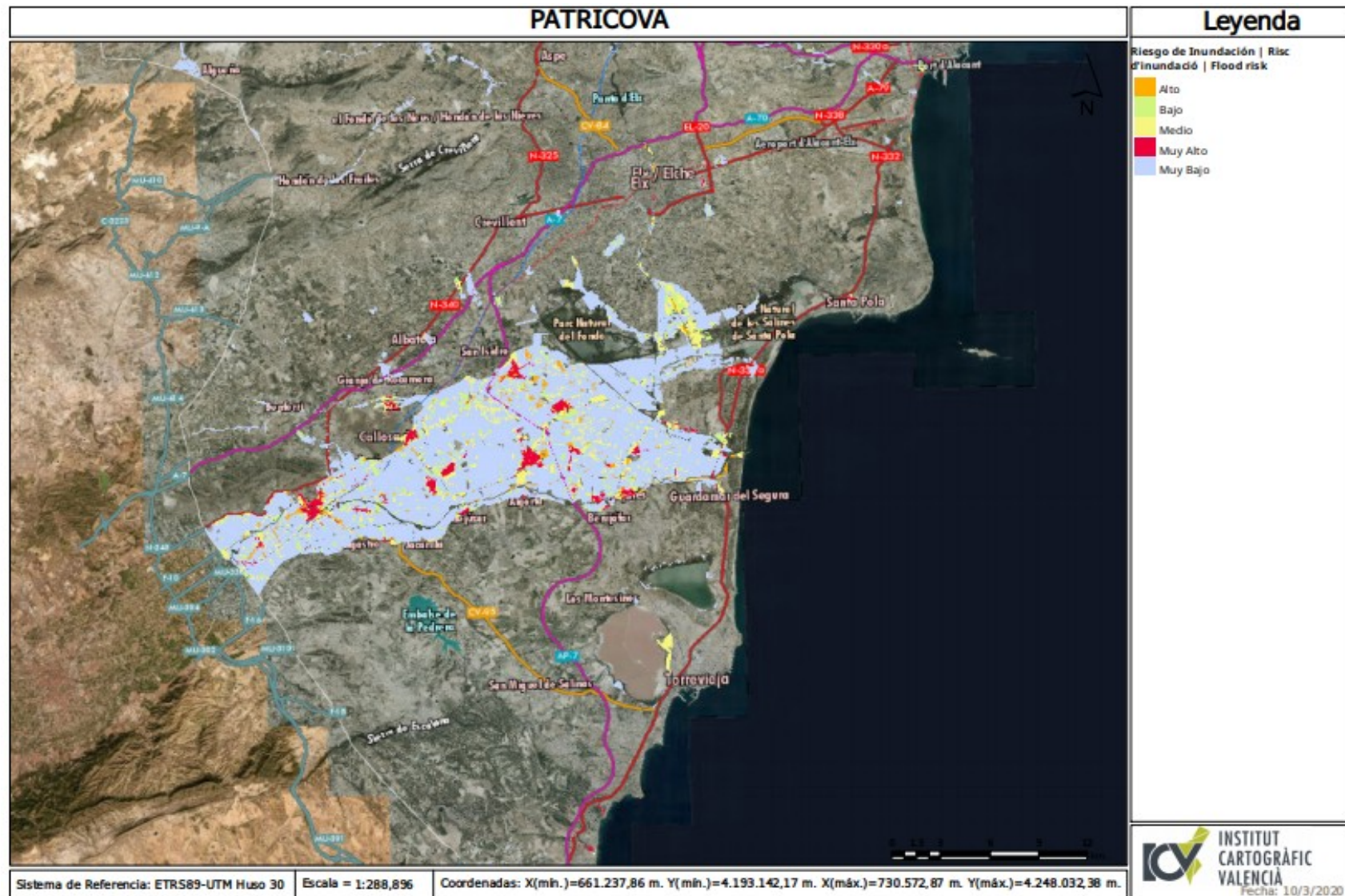
El riesgo sísmico es la probabilidad de que las consecuencias sociales o económicas producidas por un terremoto igualen o excedan valores predeterminado para una localización o área geográfica concreta.

La peligrosidad sísmica es la probabilidad que el valor para un cierto parámetro del suelo como puede ser la intensidad o la aceleración, sea superado en un determinado período de tiempo.

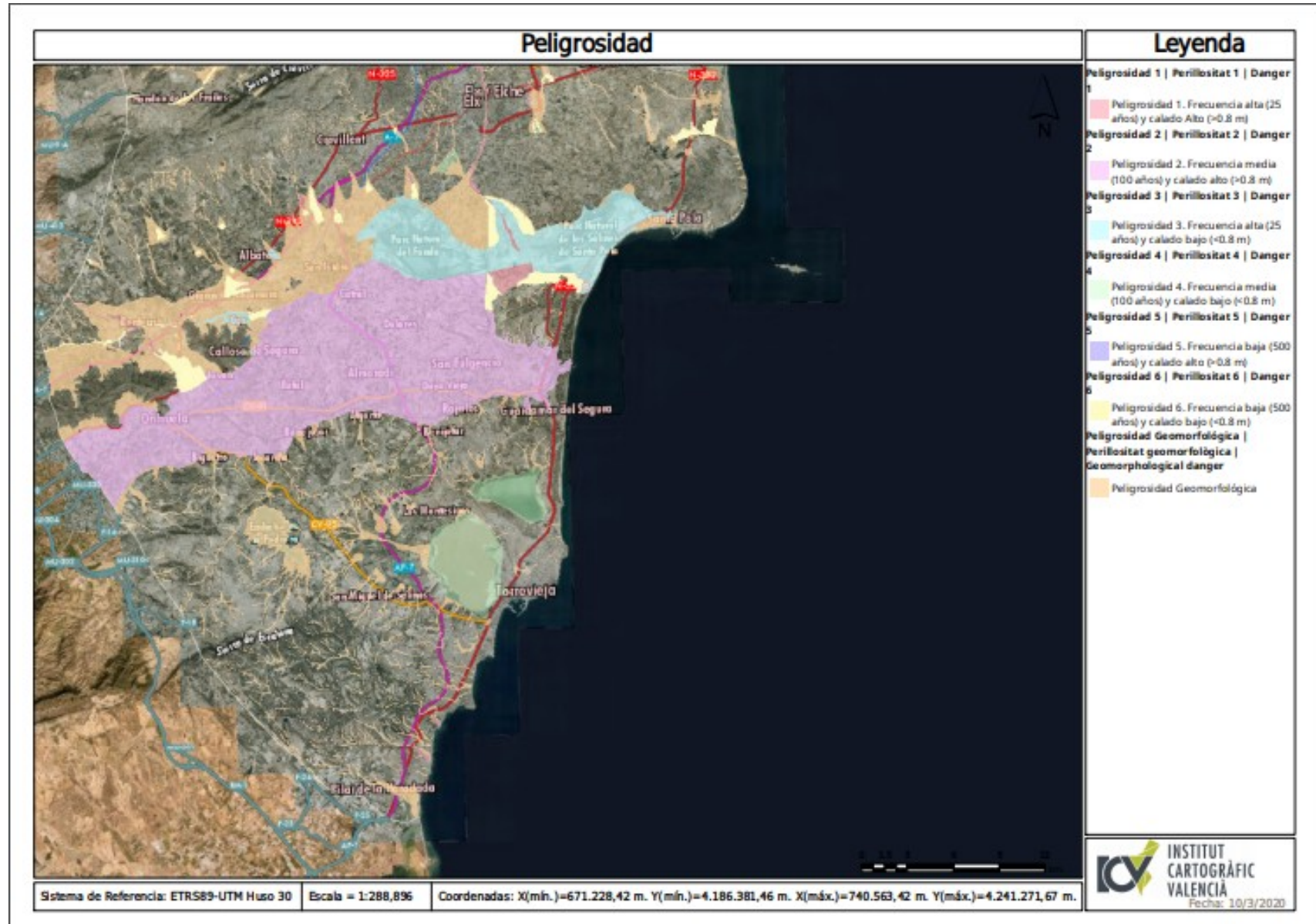

Figura 20. Riesgo sísmico
Fuente: Borrador del plan de acción territorial de la Vega Baja

- **Desertificación.**

La desertificación es la degradación de las tierras de zonas áridas, semiáridas y subhúmedas secas resultantes tales como las variaciones climáticas y las actividades humanas.

Balance hídrico comarcal en el escenario 2030

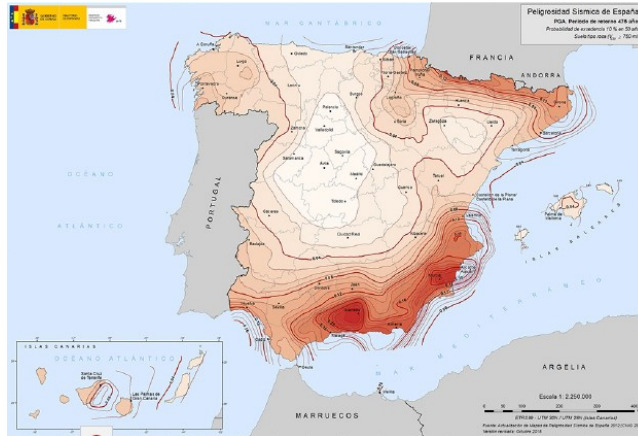

Figura 21. Balance hídrico comarcal
Fuente: Estrategia territorial de la Comunidad Valenciana